Theaterverein Groß Schweinbarth

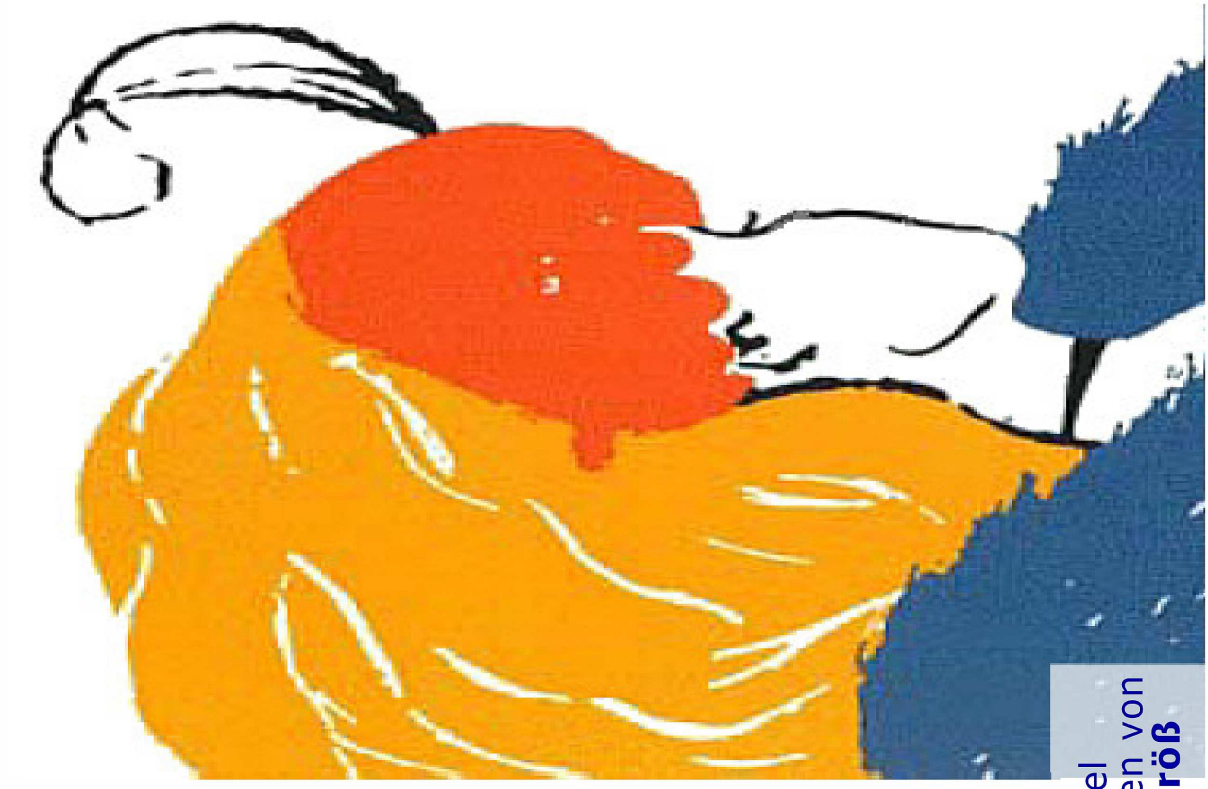

Der Himmel auf Erden!

oder

Das Freudenhaus im Pensionistenheim

Ein Lustspiel
in drei Akten von
Norbert Größ

www.theaterverein.org

DER STAATLICHEN UMWELTPRÄMIE SEI DANK:

RENAULT NEUWAGEN GÜNSTIG WIE NIE!

Schnell Entschlossene erhalten € 1.500,–* staatl. Umweltprämie!

Renault Mégane 5-Türer
Authentique 1.6 16V 100 PS

Aktionspreis	€ 16.990,–**
Staatl. Umweltprämie	€ 1.500,–*
Nur mehr	**€ 15.490,–**

www.renault.at

VERABSCHIEDEN SIE SICH VON IHREM ALTEN AUTO und bestellen Sie jetzt rechtzeitig einen unserer gutaussehenden Franzosen. Denn nur die Schnellsten 30.000 Käufer kommen in den Genuss der staatlichen Umweltprämie. *Staatliche Umweltprämie gültig nur bei Zulassung eines Neuwagens ab 01. 04. 2009 für Privatkunden bei Eintausch und Entsorgung eines in Gebrauch stehenden PKWs mit Erstzulassung bis 31. 12. 1995. Die Überweisung der staatlichen Umweltprämie erfolgt direkt vom Bund an den Käufer. Nähere Details unter www.renault.at. **Unverbindlich empfohlener Sonderpreis (inkl. MwSt., NOVA, Bonus, Händlerbeteiligung). Aktion gültig bei allen teilnehmenden Renault Partnern bei Zulassung bis 30. 04. 2009. Satz- und Druckfehler vorbehalten. Alle Abbildungen sind Symbolfotos.

Kraftstoffverbrauch: kombiniert von 4,5–7,6 l/100km, CO_2-Emission: kombiniert von 118–178 g/km.

RENAULT

RENAULT LAUER

Gänserndorf, Bodenzeile 1, Tel. 02282/5080
Groß Schweinbarth, Brunnenweg 2, Tel. 02289/2379

SCHLOSS RAGGENDORF

Ritter SEKT

Schloss Raggendorf
Sekt- und Weinhandel GmbH
Bahnstraße 74
A-2242 Prottes

Telefon: +43 (0) 2282/5566-0
Fax +43 (0) 2282/5566-33
E-Mail: service@schloss-raggendorf.com
Homepage: www.schloss-raggendorf.com

albinger ges.m.b.h.
• spengler- & autolackiererei
• reparatur aller automarken
• versicherungsabwicklungen
• spot-repair bis 2cm
2232 deutsch-wagram, zichrergasse 24
02247/39 69 • 0664/51 01 291

Bilder vom Ausflug:

ENJO®
CLEAN THE WORLD

Andrea Springer

Hochleitengasse 29
2221 Groß Schweinbarth
Telefon: 02289 - 3323
e-mail: springer.andrea@gmx.at

Wenn sie mehr über die neuartigen ENJO Reinigungsmethoden erfahren, und in Zukunft ebenfalls Zeit und Geld sparen wollen, dann buchen sie eine ENJO Reinigungs-Präsentation.

Liebe Theaterfreundinnen und Theaterfreunde!

Ich freue mich sehr, Ihnen im Namen des Theatervereins Groß-Schweinbarth unser neues Stück „Anton und Antonia" präsentieren zu können.

Der Weg bis zur fertigen Produktion beginnt schon kurz nach der letzten Vorstellung des Vorjahres.

So begannen wir schon im Sommer mit der Bestellung von Theaterheften und der Auswahl eines Stückes.
Leider stellte sich heuer das Problem, dass einige Spieler, aus persönlichen Gründen nicht spielen konnten. Deshalb musste ein Stück gefunden werden, das für die vorhandene Schauspieleranzahl geeignet war. Als uns dann „Anton und Antonia" in die Hände fiel, war klar, dass es dieses Stück werden würde.
Auch bei den Proben begeisterte uns dieses Werk und ich hoffe, dass Sie, als Besucher, unsere Begeisterung teilen werden.

Damit Sie unser Stück auf der Bühne sehen können bedarf es nach der Auswahl und den Proben noch vieler helfender Hände.

Einige Worte möchte ich bei dieser Gelegenheit besonders an die Mitglieder des Vereins richten:
Gerade jetzt in diesen wirtschaftlich und politisch schwierigen Zeiten wird mir immer mehr bewusst, wie ruhig und freundschaftlich in unserem Verein zusammengearbeitet wird.
Egal welche politischen Ansichten jemand pflegt, oder welche wirtschaftlichen Erfolg jemand hat, egal welche Bildung der einzelne genossen hat oder in welchem familiären Verhältnis jemand steht – wir arbeiten gemeinsam an unserem Projekt.
Gerade diese gemeinsame Arbeit und die Freundschaft, die sich daraus entwickelt hat und uns verbindet, ist das, was für mich den Theaterverein Groß-Schweinbarth ausmacht.
Und dafür danke ich euch allen!!

Ausflug

Einmal im Jahr organisieren wir unseren Ausflug, um einige nette Stunden miteinander zu verbringen.

Schi heil – hieß es beim diesjährigen Theatervereinsausflug. Zu nachtschlafender Stunde fuhren wir am Nikolaustag los in Richtung Reiteralm/Schladming. Bereits im Bus hatten wir jede Menge Spaß, da heuer besonders viele Mitglieder teilnahmen.

Wir konnten es kaum erwarten, denn die Schneeberichte waren ja sehr vielversprechend. Endlich angekommen, bezogen wir zuerst unser wirklich tolles Quartier, besorgten die Liftkarten, und schon ging's auf die Piste.

Bei traumhaften Schneebedingungen und ziemlich gutem Wetter erlebten wir einen wundervollen Schitag, der durch einen Hüttenbesuch mit Lifemusik abgerundet wurde.
Leider war uns das Wetter am Sonntag nicht ganz so gut gesinnt. Trotz dichten Schneefalls wagten sich einige Teilnehmer auf die Schipiste, was mit traumhaften Tiefschneepisten und sogar gelegentlichen Sonnenfenstern belohnt wurde.
Die Nichtschifahrer besuchten den Weihnachtsmarkt in Schladming und konnten etwas vorweihnachtliche Stimmung mit nach Hause nehmen.

Auch die Heimreise verlief ohne Probleme. Gut gelaunt stimmten wir deshalb lauthals mit ein, als Wolfgang Ambros aus dem Radio dröhnte:

DI Markus Pamperl

AUTO CREW
Die Marke für alle Marken

Tel.: 01/203 43 50
Fax: 01/203 74 11
m.pamperl@gmx.net
www.kfzpamperl.at

Attemsgasse 6
1220 Wien

Direkt an der U1
(Station Kagran)

KFZ Reparaturen
Eigener Havarie– und Abschleppdienst
Service– und Pickerlprüfstelle

Versicherungsmakler Herbert Köpf

Pirawartherweg 1 2221 Gr. Schweinbarth Handy: 0699/118 96015

Betreuer: **Josef Marko**

Hauptstrasse 61

2221 Gr. Schweinbarth

Tel/Fax: 02289/2106

Handy: 0676/735 1323

Weiters möchte ich mich an dieser Stelle bei allen bedanken, die uns bei unserer Arbeit unterstützen. Sei es durch ihre Zeit, durch finanzielle Mittel, durch Zugeständnisse und Erleichterungen und nicht zuletzt durch die Arbeit ihrer Hände.
Nur durch Ihrer aller Hilfe können wir Theateraufführungen auf die Beine stellen, die immerhin fast 1000 Besucher anlocken.

In diesem Sinne würden wir uns freuen, auch Sie bei einer unserer Vorstellung begrüßen zu dürfen.
(Oder Sie vielleicht als Spieler bei uns aufnehmen zu dürfen?!)

Um Worte eines berühmten Mannes verwenden zu dürfen:
Schauen Sie sich das an!

Ihr Obmann des Theatervereins

Helmut Geritzer

mg massagen
solarium
massageinstitut
gerhard mauritsch

fachinstitut
für manuelle
therapie

therapie auf arztverordnung

matznerstrasse 6
2221 groß schweinbarth

tel 02289/7024

email: gerhard.mauritsch@mg-massagen.at

massage solarium

Homepage:

Wir sind auch im Internet vertreten. Besuchen Sie uns nun unter

www.theaterverein.org

Hier finden Sie Informationen über unsere Theaterstücke, Darsteller, Spieltermine, Bilder von Vorstellungen, Kontaktdaten, Infos zu Kartenreservierung, Neuigkeiten und vieles mehr.

Die Experten in Sachen Brandschutz

HD BRANDSCHUTZ

HD-Brandschutztechnik & Handels Ges.m.b.H
Hauptstr. 75
2221 Gross Schweinbarth

Tel. Nr.: 02289/27860 Mobil: 0664/1103444
Fax: 02289/27870 e-mail: info@hd-brandschutz.at

Hot & Sweet Palas and more

- Catering
- Brötchenservice
- Palatschinken
- Kaffee und Kuchen
- Gold Ankauf
- Hermes Paketshop

2232 Deutsch-Wagram,Erbachstrasse 1a
Handy:0650/964 66 58

Wir spielen für Sie an folgenden Terminen:

Freitag,	12. März 2010	um 20 00 Uhr
Samstag,	13. März 2010	um 20 00 Uhr
Sonntag,	14. März 2010	um 17 00 Uhr
Freitag,	19. März 2010	um 20 00 Uhr
Samstag,	20. März 2010	um 20 00 Uhr
Sonntag,	21. März 2010	um 14 00 Uhr
	und	um 18 00 Uhr

im

H O F K E L L E R Groß Schweinbarth

Kartenvorbestellung **ab Sonntag**,
28. Februar 2010

Mo-Fr im Gemeindeamt: 02289 / 2302
Wochenende: 0681/102 899 48
am 28. Februar (Reservierungsbeginn)
von 08:00 bis 13.00 Uhr auch im FF-Haus

Kartenpreis:	Erwachsene	€ 8,00
	Kinder bis 14 Jahre	€ 4,00

ACHTUNG: Bitte uns bei Verhinderungen (z.B. Krankheit) VOR Kartenabholung informieren, Telefon 0681/102 899 48.

MITSUBISHI MOTORS
FELIX WILDING Ges.m.b.H.
Verkauf & Service
Michael Vogl-Str. 8
2232 Deutsch-Wagram
Tel.: 02247/2676
Fax: 02247/2676 26
E-Mail: office.dw@mitsubishi-wilding.at

Malerei
Anstrich
Fassaden
2221 Gr. Schweinbarth
Matznerst. 10
Tel: 0 22 89 / 25 56
Franz Stefan
WIR BRINGEN FARBE INS LEBEN !!!

Rückblick auf vergangene Jahre:

1996	„Die Lügenglocke"
1997	„Der Gockel-Kriag"
1999	„Möglich ist alles"
2000	„Millionen im Heu"
2001	„Die Heiratskandidaten"
2002	„Schwindel in St. Wendelin"
2003	„Das rotseidene Hoserl"
2004	„Die Power Paula"
2005	„D'Eisheiligen und die kalte Sophie"
2006	„Der Weiberputsch"
2007	„Mit Küchenbenutzung"
2008	„Die Prozesshansln"
2009	„Anton und Antonia"

Unser besonderer Dank gilt den Wirtschaftstreibenden für den Kauf einer Werbeschaltung, Gönnern und all jenen, die tatkräftig mitgewirkt haben.

Salon Maria

VOGG Maria

Di. - Do. 8 - 12 und 14 - 18 Uhr
Fr. 8 - 18 Uhr
Sa. 8 - 14 Uhr

2221 Groß Schweinbarth, Hauptstraße 16 Telefon 02289 / 2042

Inhaltsangabe:

Durch einen Druckfehler im Inseratenteil einer Zeitung verwechseln einige Herren das exklusive Pensionistenheim „Himmel auf Erden" mit einem Freudenhaus.

Da die Bewohner des Pensionistenheimes zumeist Damen reiferer Jahre sind, werden sie von den Herren mit erfahrenen Freudenmädchen verwechselt.

Das konnte natürlich nicht gut gehen und somit werden die Herren buchstäblich aufs Kreuz gelegt.

UNSER KAUFMANN
SCHIESSER

Hauptstr. 32
2221 Gr. Schweinbarth
Tel/Fax.: 02289/2387

⇨ Kalte Platten und Geschenkskorbservice
⇨ Frisch gemahlener EDUSCHO Kaffee
⇨ Kodak Qualitäts - Fotoabteilung
⇨ Putzereiübernahmestelle
⇨ Textil - Shop

BÖCKL Maschinen
Service und Verkauf
2232 Deutsch Wagram, Michael Voglg. 6
02247/3708, Fax 3707
Montag – Freitag 8 – 12 und 14 – 17 Uhr
KÄRCHER HONDA
POWER EQUIPMENT

Weitere Mitwirkende:

Regie:	Doris Kumhofer
Souffleuse:	Martina Fedra
Maske:	Edeltraud Vogg Petra Geritzer Hannelore Berthold
Licht:	Herbert Neustifter
Ton:	Markus Kaltenbrunner
Werbung und Programmhefte:	Andreas Seiler Hannes Berthold
Bühnenbau:	Christian Kumhofer Helmut Geritzer Franz Albinger Georg Köpf Franz Stefan
Organisation des Büffets:	Gerald Loibl

TISCHLEREI
NEUSTIFTER

Wolfgang NEUSTIFTER

Mühlschüttelgasse 18
2221 Gr. Schweinbarth

Tel & Fax: 02289/2581
Mobil: 0699/100 98 412

Personen und ihre Darsteller:

Max Dille gespielt von Wolfgang Marko
Gurkengroßhändler

Eusebius Holzwurm ... Helmut Geritzer
Holzhändler

Moritz ... Markus Pamperl
Eusebius' Sohn

Baronin Portschunkula von Trachwitz ... Iris Schramm
Pensionistin

Rosa Wurst ... Petra Albinger
Fleischhauerswitwe

Kunigunde Holzwurm ... Petra Geritzer
Gattin von Eusebius Holzwurm

Siegesmund Strampl ... Andreas Seiler
Oberst in Ruhe

Fräulein Kropatschek ... Andrea Gaigg
Verwalterin des Seniorenheims

Penelope „Pipi" ... Ramona Amon
Frl. Kropatschek's Enkerl

Maria Stempel ... Doris Kumhofer
Postpensionistin

Suleika Mahmati (geb. Susi Pospisil) ... Michaela Denk
Ehemalige Haremsdame

DDr. Miau-Miau Feng-Shui ... Johanna Walzl
Therapeutin, Lehrerin für Judo und Karate

RICKL • MÜHLE

Im Dienste der Landwirtschaft

Landesprodukte, Baustoffe, Mineralöle
Naturkost - Vollkornmehle
TANKSTELLE von 0-24 Uhr

Internet: www.ricklmuehle.at Email: office@ricklmuehle.at

A-2221 Groß Schweinbarth, Raggendorfer Str. 1, Tel. +43-2289-2385, Fax +43-2289-2385-21

Schauspieler:

Ramona Amon spielt **"Pipi"**

Doris Kumhofer spielt **Maria Stempel**

Michaela Denk spielt **Sulaika**

Johanna Walzl spielt **Miau**

Nordic Walking Kurse von April bis September
Gesundheitsgymnastik von Oktober bis März
Individuelle **Trainingsplanerstellung** Jederzeit

HANNELORE BERTHOLD

Dipl. Nordic Walking und Wellnesstrainerin

0676/ 36 40 052

Selbstmontage, Beratung und Verkauf mit Garantie

HEIZUNGS ENGEL

...und Sie wissen was Sie tun!

HEIZUNGS-ENGEL
Thimiggasse 35
.**A - 1180 Wien**
Telefon: 01 / 47 00 888 - 0
www.heizungsengel.at

Selbstbau-Technik

Energieberatung
System-Technik

Gas-Öl-Holz-Pellets
Solar-Wärmepumpen

Fussboden-, Wand-,
Radiatoren- und
Konvektorheizung

Wasserinstallationen

Schauspieler:

Wolfgang Marko spielt **Max**

Helmut Geritzer spielt

Eusebius

Markus Pamperl spielt **Moritz**

Iris Schramm spielt **Baronin**

Függer-Estrich GmbH
Fließestrich & Wärmedämmung
Ihr Meisterbetrieb
2221 Gr. Schweinbarth
Brunnenweg 17
www.estrich.at
Tel. 02289 / 43 0 44
service@estrich.at

Függer-Putz GmbH
Fassaden & Innenputze
Ihr Meisterbetrieb
2221 Gr. Schweinbarth
Brunnenweg 17
www.bau.at
Tel. 02289 / 43 0 43
service@bau.at

Schauspieler:

Petra Albinger spielt **Rosa**

Petra Geritzer spielt **Kunigunde**

Andreas Seiler spielt **Siegesmund**

Andrea Gaigg spielt **Fräulein**